

INDEX

A. [Manual untuk Pendaftaran](#)

B. [Manual untuk Pendataan Seleksi](#)

Mendaftarkan Tahun Intake yang sesuai
Peminatan Bidang studi
Mengupdate dan mengupload Nilai test TPA dan Toefl Pribadi

C. [Manual untuk Pendataan Program studi](#)

Membuat Daftar Alternatif Program studi Degree
Mengusulkan Program studi yang belum ada di Transpar
Memeriksa verifikasi status usulan dan alternatif
Mengupload Acceptance letter

D. [Pendataan Klaim dan Tagihan](#)

Mengupdate data NPWP dan rekening bank.
Memproses pendataan klaim

E. [Pendataan Laporan Studi](#)

Proses Penyelenggaraan Beasiswa SPIRIT Program Gelar
Bag. 1 dari 4

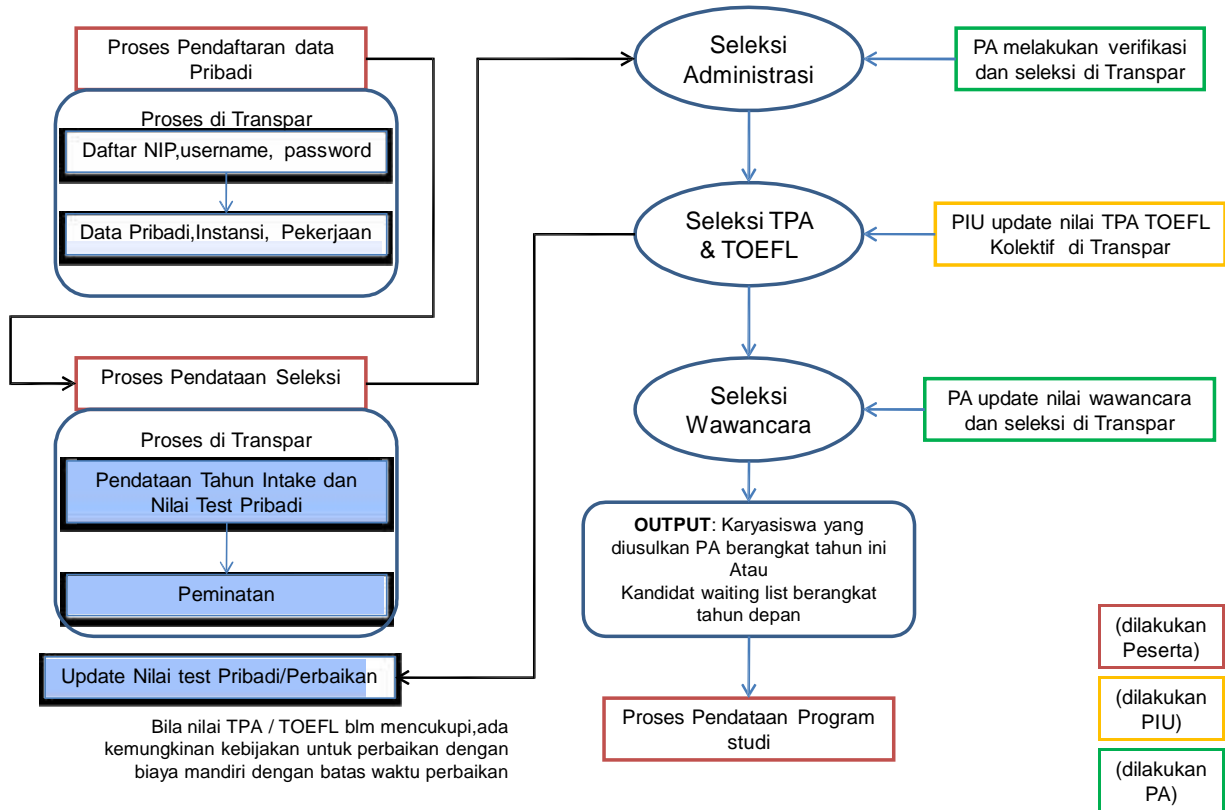

Proses Penyelenggaraan Beasiswa SPIRIT Program Gelar
Bag. 2 dari 4

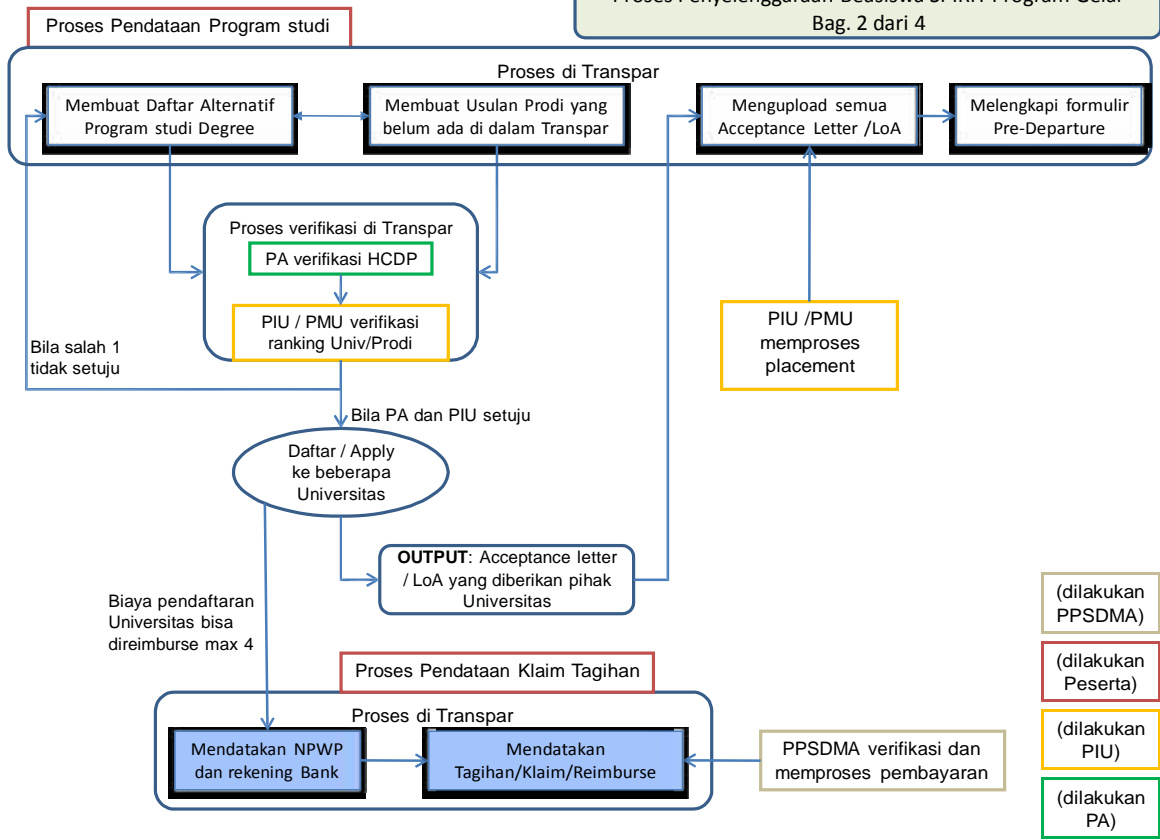

Proses Penyelenggaraan Beasiswa SPIRIT Program Gelar
Bag. 3 dari 4

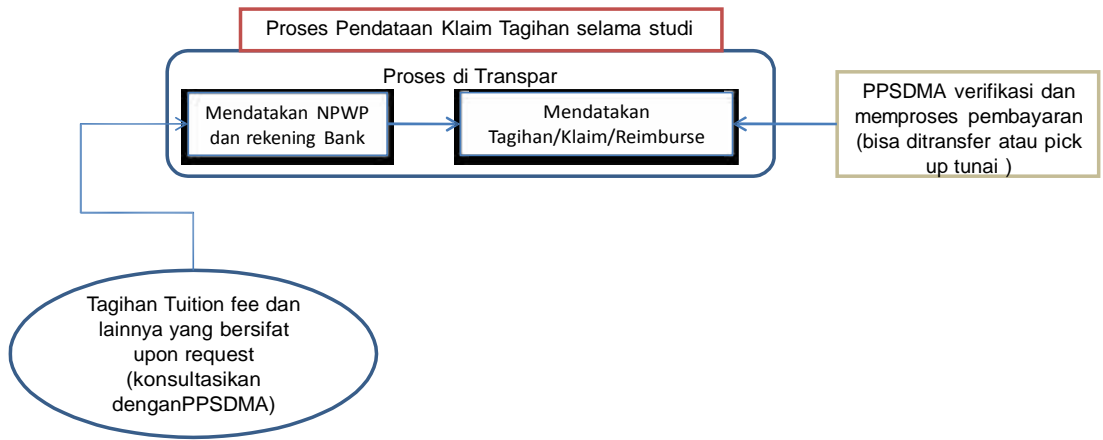

(dilakukan PPSDMA)

(dilakukan Peserta)

Proses Penyelenggaraan Beasiswa SPIRIT Program Gelar
Bag. 4 dari 4

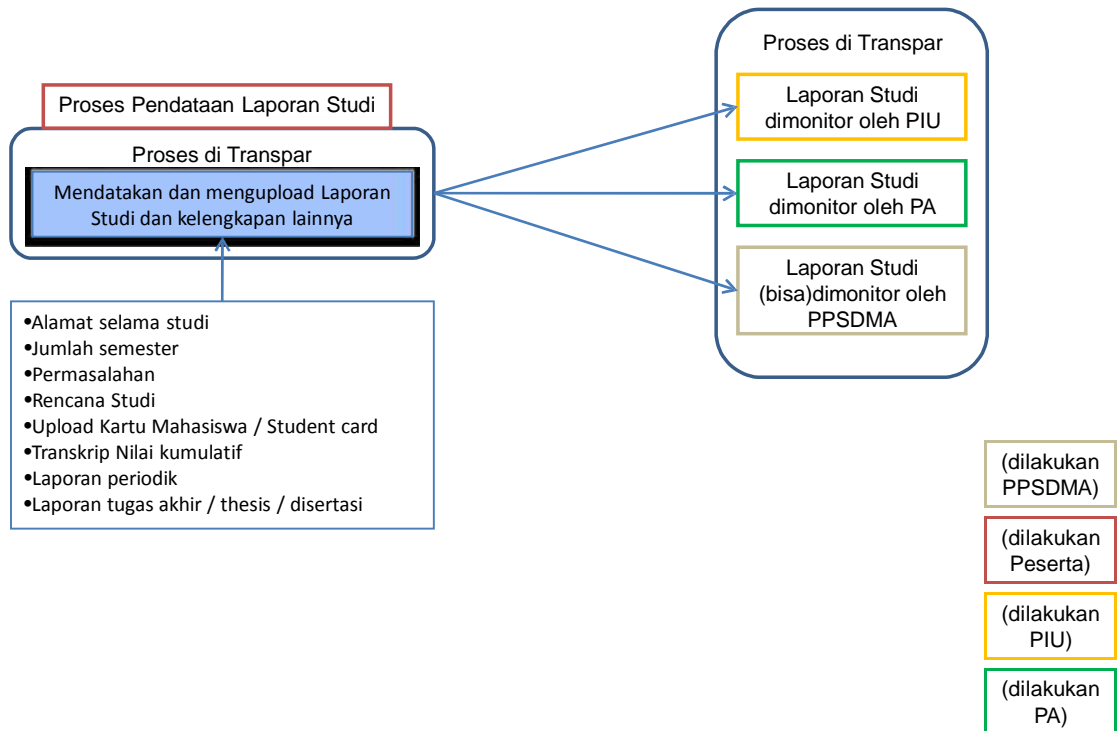

PANDUAN MANUAL REGISTRASI ONLINE TRANSPAR

A. Pendaftaran bagi Peserta Baru Spirit (gelar)

Bagi Peserta Baru Spirit (gelar)

1. Daftarkan username, NIP, password, dan email yang aktif
<http://pusbindiklatren.bappenas.go.id/spirit/peserta/registrasi.php>
2. Isi data pribadi
http://pusbindiklatren.bappenas.go.id/spirit/peserta/a2_appl_personal_data.php
atau Ubah Data Pribadi jika pernah mengisi sebelumnya
http://pusbindiklatren.bappenas.go.id/spirit/peserta/a6-1_update_personal_data.php

CATATAN:

Sistem akan otomatis meng-logout Anda apabila lebih dari 30 menit tidak ada aktivitas pada website ini.

B. Pendataan Seleksi

1. Mendaftarkan Tahun Intake yang sesuai

http://pusbindiklatren.bappenas.go.id/spirit/peserta/a3_1_appl_docs_scores_at.php

Di bagian ini aplikasi wajib mengisi cara administrasi terkait tahun intake, nilai test pribadi (jika ada) yang masih valid, pemilihan mata kuliah universitas dan program studi terkait:

Pendataan Intake
Peminatan
Pemilihan Gelar
Pemilihan Non Gelar

Form Pendataan Tahun Intake, nilai test pribadi, dan dokumen pendukung

NP: 1231234

Gelar/Non Gelar*: - Please choose -

Tahun Intake*: First make your selection above

Tahun intake adalah tahun target Anda mulai belajar / program studi. Tahun 2014 sudah tidak bisa menerima lagi karena durasi belajarnya 4 tahun sementara SPIRIT berakhir pada 2017.

Nilai TPA Pribadi	<input type="text"/>	Tgl Tes TPA Pribadi	<input type="text"/>	
Nilai TOEFL Pribadi	<input type="text"/>	Tgl Tes Toefl Pribadi	<input type="text"/>	
Nilai GRE Pribadi	<input type="text"/>	Tgl Tes GRE Pribadi	<input type="text"/>	
Nilai GMAT Pribadi	<input type="text"/>	Tgl Tes GMAT Pribadi	<input type="text"/>	
Nilai IELTS	<input type="text"/>	Tgl Tes IELTS	<input type="text"/>	
Nilai iBT Toefl	<input type="text"/>	Tgl Tes iBT Toefl	<input type="text"/>	

Pasfoto: Choose File No file chosen

Definisi tahun intake adalah tahun Anda mulai belajar / program studi / training berjalan. Tahun

Intake tidak sama dengan tahun Anda mendaftar.

Dalam 1 tahun intake yang sama pendaftar diperbolehkan menginputkan datanya 1 gelar dan/atau 1 non gelar saja. Contoh apabila Anda mendaftarkan diri untuk gelar dan ternyata tidak lolos seleksi, Anda masih bisa mendaftar untuk non gelar, tapi bila Anda tetap mau gelar maka harus mendaftar pada tahun intake berikutnya. Anda dipersilahkan untuk mengisi nilai test pribadi toefl/tpa/lainnya yang masih valid (test yang pernah anda lakukan sebelumnya). Pihak PA akan memverifikasinya bersamaan dengan dokumen pendukung lainnya. Deskripsi singkat tentang motivasi Anda melamar beasiswa SPIRIT juga diperlukan dalam pendataan ini, baik gelar maupun non gelar

2. Mendaftarkan Peminatan Bidang studi
http://pusbindiklatren.bappenas.go.id/spirit/peserta/appl_interest_study.php Menu
Peminatan

Form Peminatan Bidang Studi

NIP	1231234
Tahun Intake *	2014 ▼
Field of study	- Please choose - ▼
Subfield of study	- Please choose - ▼
Negara Universitas	- Please choose - ▼
Nama Universitas	<input type="text"/>
Tingkat Beasiswa *	- Please choose - ▼

3. Mengupdate dan mengupload Nilai test TPA dan Toefl Pribadi
http://pusbindiklatren.bappenas.go.id/spirit/peserta/a6-2_update_academic.php

Update Data Akademik & Dokumen

Sesuaikanlah Tahun Intake dan pilihan Gelar/Non Gelar Anda, klik pada Tahun Intake untuk mulai mengupdate nilai test pribadi Anda.

NIP	Tahun Intake	Gelar / Non Gelar	Nilai TPA Pribadi	Tanggal Test TPA Pribadi	Nilai TOEFL Pribadi
1221034	2013	-			
1221034	2013	-E			
1221034	2014	-	23		24
1221034	2014	-E			
1221077	2013	-			
1221077	2013	-E			
1221077	2013	-			
1221077	2014	-			

24 dari 1-1000

- a. Pertama klik menu Daftar di bagian atas, lalu klik Ubah data di sisi kiri
- b. Masukkan username, NIP dan password Anda
- c. Klik bagian tab Update data akademik dan dokumen
- d. Sesuaikanlah tahun intake dan pilihan gelar / non gelar Anda lalu klik pada angka tahun intake untuk mulai mengupdate nilai test pribadi

Profil Aplikasi

Di bagian ini aplikasi bisa mengubah beberapa data personalnya seperti nomor handphone dan email, mengupload / menyusukan dokumen-dokumen pendukung, memutuskan program studi yang akan diambil sesuai dengan acceptance letter dari universitas terkait

Update data pribadi
Update data akademik & dokumen
Penetapan Program studi

[Online Database](#) by Caspio

NIP	1231234	Tahun Intake	2014
Nilai TPA Pribadi	<input type="text" value="22"/>	Tgl Tes TPA Pribadi	<input type="text"/>
Nilai TOEFL Pribadi	<input type="text" value="54"/>	Tgl Tes Toefl Pribadi	<input type="text"/>
Nilai GMAT Pribadi	<input type="text" value="54"/>	Tgl Tes GMAT Pribadi	<input type="text"/>
Nilai GRE Pribadi	<input type="text" value="14"/>	Tgl Tes GRE Pribadi	<input type="text"/>
Nilai iBT Tceff	<input type="text" value="45"/>	Tgl Tes iBT Toeff	<input type="text"/>
Nilai IELTS	<input type="text" value="41"/>	Tgl Tes IELTS	<input type="text"/>
Nilai EAP 1	<input type="text"/>	Tgl Tes EAP 1	<input type="text"/>
Nilai EAP 2	<input type="text"/>	Tgl Tes EAP 2	<input type="text"/>
Nilai EAP 3	<input type="text"/>	Tgl Tes EAP 3	<input type="text"/>

Pasfoto: [foto mitra.jpg](#)

Tes: lainnya

Nilai test lainnya

Tgl :est lainnya

Motivasi semangat

Record of 5

- e. Silahkan isi nilai dan tanggal testnya sesuai dengan yang telah Anda miliki. Dalam mengisi tanggal, kami rekomendasikan untuk

menggunakan tombol kalender di sebelahnya, karena kami menggunakan sistem penanggalan bulan/tanggal/tahun.

- f. Motivasi sudah tidak bisa diedit
- g. Setelah selesai mengupdate dan/atau mengupload, klik Update dan Anda akan kembali ke tampilan pertama bagian Update data akademik dan dokumen, dan sekarang Anda bisa langsung melihat hasil updatenya sudah langsung tercantum (perhatikan bagian Nilai TPA pribadi, Toefl Pribadi, dan dokumennya)
- h. Untuk memastikannya kembali Anda bisa mengklik kembali tahun intakenya untuk melihat detail seperti di atas.

C. Pendataan Program Studi

Manual berikut diperuntukkan bagi Peserta seleksi SPIRIT yang telah terpilih menjadi Penerima Beasiswa Spirit program Degree/Gelar dalam mengisi pemilihan alternatif universitas

1. Membuat Daftar Alternatif Program studi Degree

http://pusbindiklatren.bappenas.go.id/spirit/peserta/a3-3_app1_choose_degree_hcdp.php Menu Pemilihan Gelar

Form Pemilihan Program Studi Gelar

Modul ini digunakan untuk membuat beberapa pilihan alternatif program degree yang Anda minati. Setelah menerima acceptance letter dari pihak universitas mohon untuk memilih program tersebut di modul Jawab Data Submisi. Keputusan Akhir:

Apabila pilihan universitas Anda tidak ada di dalam pilihan transpar, Anda bisa mengiskusikannya lewat link ini: Pengusulan Pilihan Program yang akan membusk window baru. Adisiasi pemilihan universitas ini tetap terbuka. Kami merekomendasikan agar memilih alternatif dari transpar sampai usulan Anda disetujui pihak PA/Instansi Anda/PIU Pusbindiklatren

Anda akan menerima email pemberitahuan apabila pihak PA/PIU telah menyetujui Universitas usulan Anda dan dipersiapkan untuk kembali ke halaman ini untuk memilih kembali link halaman ini akan diemail juga dalam pembayarannya

NIF	1231234
Tahun Intake *	2014
Tanggal Beasiswa *	- Please select -
Negara Universitas *	Please select
Universitas *	- Please select -
Nama Program Studi *	- Please select -
Tgl mulai Program Studi	First make your selection above
Tgl seleksi Program Studi	First make your selection above

Submit

Anda diwajibkan membuat daftar alternatif program studi degree/gelar seumpama pilihan Anda tidak disetujui oleh pihak PA maupun PIU sehingga Anda masih mempunyai cadangan program studi.

- Tahun intake adalah tahun dimana program studi tersebut akan dimulai.
- Pastikan Tgl mulai program studi terisi, apabila kosong mohon informasikan ke bagian Pusbin Bappenas / bagian menu Tanya Jawab di menu Daftar.
- Apabila program studi yang diinginkan belum ada di dalam Transpar, silahkan usulkan program Anda lewat langkah berikut:

Catatan: setelah Anda menerima email berisi hasil persetujuan dari PA dan PIU tentang alternatif yang Anda pilih, dan apabila keduanya menyetujui, barulah Anda dipersilahkan mendaftarkan diri ke Universitas tersebut. Adapun cara untuk melihat status verifikasinya di menu Pencarian Data -

<http://pusbindiklatren.bappenas.go.id/spirit/peserta/a7->

[2_appl_alternatives_status.php](#) Gambar berikut hanya berupa contoh tampilan

Daftar Universitas dan Program studi yang dipelajari sebagai Alternatif

Tahun Masuk	Gejur / Ners / other	Tingkat Pendidikan	Lama/Program Studi	Negara Universitas	Nama Universitas	Kemahasiswaan	Program Studi	Program Studi	Tgl Masuk	Tgl Selesai	Tgl Masuk	Waktu Belajar	Waktu Belajar	Waktu Belajar
2013														
Degree	Master overseas			Britania Raya / UK	Goldsmiths, University of London		MA in Political Communication		16/08/2013		03/12/2012			
Degree	Master overseas			Britania Raya / UK	University of Birmingham		Urban and Regional Planning				04/12/2012			
Degree	Master overseas			Australia / Belanda	Curtin University / Groningen University		Human Resources Management		07/08/2013		04/12/2012			
Degree	Master overseas			Australia / Belanda	The University of New South Wales		Economics - Australian School of Business				04/07/2013			
Degree	Master Local			Indonesia	Instansi Teknologi Bandung		Program Studi Magister - Disiplin Ilmu Geografi Arsitektur, Perencanaan & Pengembangan Kebijakan				21/01/2013			
Non Degree	Training Overseas (1-2 weeks)				Asi						10/07/2013			
2012														
Degree	Master overseas			Swedia	Lund University		MSc Global Studies		02/08/2013		07/08/2015			04/07/2013
Degree	Master overseas			USA	The University of New South Wales		Australian and Communication		27/02/2012		27/02/2013			13/06/2012
Degree	Master overseas			UK	University of Edinburgh (Edinburgh)		Public Management and Public Policy		08/08/2011		30/11/2012			13/06/2012
2011														
Degree	Master overseas			INGGRIS / Belanda	Newcastle University (UK) / Erasmus University Rotterdam		Master of Art International Public Administration, Power and Development		26/08/2011		21/12/2012			13/06/2012
Degree	Master overseas						Public Management and Public Policy		07/08/2011		31/08/2012			13/06/2012

Page 14 of 12

2. Mengusulkan Program studi yang belum ada di Transpar

<https://b5.caspio.com/dp.asp?AppKey=7bea200097ad58ee306e4c67bdb2>

Masuk ke menu Usulan dan silahkan isi semua fieldnya. Harap diingat program studi yang Anda usulkan masih harus diverifikasi terlebih dahulu oleh PIU dan PA (Pusbin Bappenas dan Pihak Kepegawaian/Pusdiklat Anda), setelah Anda menerima email pemberitahuan dari Transpar tentang kedua status persetujuannya, Anda harus kembali ke menu Daftar Alternatif Program Studi Degree (http://spirit.bappenas.go.id/Applicant_Administration_study.php - Tab Pemilihan Gelar) untuk memasukkan program tadi sebagai salah satu cadangan program setelah disetujui.

Form Pengusulan Program Studi Baru

Programme Year: Tahun program studi diisikan di universitas
 Start semester: Program studi diadakan pada semester I/awal tahun atau semester 2/pertengahan tahun
 Provider country: Negara sendiri/ universitas
 Programme Type: jenis program studi (tingkat/branch/awak)
 Field of study: subbidang/pelebaran program studi/branch
 Subfield of study: Bidang/pelebaran/pelebaran/pelebaran/pelebaran
 Programme Name: Nama Program yang lengkap (misalnya: S1)
 Tuition Fee Budget: Estimasi Biaya Pendidikan (dengan mata uang US Dollar)
 Registration date: tanggal pendataan
 Programme start date: tanggal mulai dan selesainya program studi

Programme Year*	<input type="text"/>	Prog. City*	<input type="text"/>
Start Semester	<input type="text" value="Semester I"/>	University*	<input type="text"/>
Prog. Country*	<input type="text" value="Please choose"/>	Provider Country	<input type="text" value="Please choose"/>

Programme Type*	<input type="text" value="Please choose"/>
Field of study*	<input type="text" value="- Please choose -"/>
Subfield of study*	<input type="text" value="- Please choose -"/>
Programme Name*	<input type="text"/>
Field / Duration	<input type="text"/>
Registration Start date	<input type="text"/>
Registration Closing date	<input type="text"/>
Programme Description	<input type="text"/>
Programme Link*	<input type="text"/>
Tuition Fee (local currency)	<input type="text"/>
Currency	<input type="text" value=""/>
Tuition Fee Budget (USD)	<input type="text"/>
Programme start date	<input type="text"/>
Programme end date	<input type="text"/>

Submit

Anda akan menerima email pemberitahuan apabila pihak P2/P3 telah menyetujui rencana Universitas dan Program studi Anda. Setelah mendapat persetujuan, mohon kembali mengisi program usulan tersebut dalam format templat/bandaran program studi lewat menu Pendataan Program - Pemilihan Peserta - Pemilihan Non Gelar.

3. Memeriksa status usulan program studi Anda

http://spirit.bappenas.go.id/pencarian_data.php

- a. Masuk ke menu Pencarian Data dan silahkan klik menu [Status persetujuan usulan program studi \(gelar / non gelar\)](#) untuk melihat status persetujuan program-program yang telah Anda usulkan.

Gambar berikut hanya salah satu contoh saja.

Daftar usulan program studi yang pernah diajukan. Silahkan klik pada nama Universitas untuk melihat informasi lebih detailnya.

Tahun Proq.studi 2013
Negara Universitas Indonesia
Nama Universitas Eina Nusantara
Nama Proq.studi Multimedia & visual programing
Status
Alasan

Tahun Proq.studi
Negara Universitas Einguatua
Nama Universitas HANYON
Nama Proq.studi Master of Economics
Status Pending
Alasan test ig

4. Mengupload Acceptance letter

http://pusbindiklatren.bappenas.go.id/spirit/peserta/a5-1_appl_acceptance_ltrr.php

Setelah Anda mendaftar di Universitas dan berhasil diterima tentunya akan menerima surat acceptance letter dari pihak Universitas, mohon surat tersebut di upload ke Transpar lewat menu Acceptance Letter

Modul ini untuk calon karyawan siswa yang telah menerima acceptance letter dari pihak Universitas / Institusi training dan wajib menguploadnya ke dalam Transpar supaya pihak PA dan PU bisa memproses penilaian final program studi calon karyawan siswa

Sort by Tahun Intake (voto) ▾

Tahun Intake	Negara Universitas	Nama Universitas/Institusi	Nama Program Studi	Tahun Programme	Acceptance letter
» 2012					
	Netherlands	Erasmus University Rotterdam	Public Management and Public Policy	2011	Copy of email RPK klas
	INGGRIS	Newcastle University (UK)	Master of Art International Politics (Globalization, Poverty and Development)	2011	

- Sistem akan menampilkan daftar alternatif universitas yang telah Anda buat di langkah no. 4 sehingga untuk mengupload acceptance letter tersebut Anda klik pada Nama Program studi
- Klik pada tombol Choose file untuk menguploadnya
- Apabila ada salah satu verifikasi yang nilainya Declined / Ditolak, maka tombol Choose file akan di-disable otomatis

Silahkan upload acceptance letter yang telah dikirim dari pihak Universitas / Institusi. ukuran file tidak boleh melebihi 500 KB

NIF: 1201204
 Tahun Intake: 2012
 Negara Universitas: INGGRIS
 Nama Universitas / Institusi: Newcastle University (UK)
 Nama Program studi: Master of Art International Politics (Globalization, Poverty and Development)
 Acceptance letter: No file chosen
 Periode studi:
 Tgl mulai studi: 26/09/2011
 Tgl berakhir studi: 27/12/2012
 Tahun Program studi: 2011

5. Mengupdate Formulir Pra-Keberangkatan / Pre-Departure
http://pusbindiklatren.bappenas.go.id/spirit/peserta/a5-2a_pradeparture_form.php

Setelah PIU Bappenas melakukan penempatan studi, Anda akan menerima email notification yang menginformasikan hal tersebut dan diminta untuk mengisi form Pra-Keberangkatan / Pre-Departure

Formulir Pra-Keberangkatan

Online Database by Caspio

INTAKE YEAR	TB DESCRIPTION	NAMA PROGRAM STUDI	NAMA UNIVERSITAS	
2013	Meeter Local	ILMJ GEOGRAF	Universitas Indonesia	 View Details

Records 1-1 of 1

- a. Klik pada View Details
- b. Isilah field-field yang masih kosong dengan informasi yang sudah didapatkan dari pihak Universitas

PRADEPARTURE_FORM

Karyasiswa

Tahun Intake	2013
Nama Lengkap	. FENNY DCF
NIP	1231234
Instansi	PKN
Unit Kerja	Lesi
Provinsi Instansi	

Pilihan Studi

Jenjang U2 / U3	Master Local
Nama Program	Lib. GEOGRAF
Nama Universitas	Universitas Indonesia
Region / Universitas	<input type="text" value="lesi"/>
Kota Universitas	<input type="text" value="lesese"/>
Negara Universitas	Indonesia
Mulai Matikulasi jika dipereyarakkan	<input type="text"/>
Jumlah Kredit Matikulasi	<input type="text"/>
Tgl mula Program / Mulai Studi*	<input type="text" value="5/1/2013"/>
Tgl selesai Program*	<input type="text" value="5/27/2013"/>
Jumlah Kredit Studi	<input type="text"/>
Biaya Pendidikan dan komponen lainnya (jika ada)	<input type="text" value="lesese"/>

Edukasi S2/S3 Luar Negeri

Kontak Person

Kontak Person di Admission office

Alamat Admission office

No Telp Admission office

No Fax Admission office

Email Admission office

Edukasi S3 Luar Negeri

Topik Disertasi

Nama Pembimbing

Jakarta,

(JENNY DOE) (PA/ Akademik Prodi)

[Cetak form ini](#)

c. Anda bisa mencetak formulir ini untuk ditandatangani oleh Anda dan Pihak Kepegawaian, silahkan konsultasikan pada pihak Pusbin Bappenas untuk lebih lengkap

D. Pendataan Klaim dan Tagihan

Manual berikut diperuntukkan bagi Peserta seleksi SPIRIT yang telah terpilih menjadi Penerima Beasiswa Spirit program Degree/Gelar dalam mengisi pendataan klaim / tagihan

1. Mengupdate data NPWP dan rekening bank

http://pusbindiklatren.bappenas.go.id/spirit/peserta/a6-1_update_personal_data.php

Mohon untuk mengupdate data NPWP dan rekening Bank Anda pada menu Ubah Data – Update data Pribadi. Scan kartu NPWP dan buku bank Anda (Rupiah dan/atau Valas tergantung kebutuhan) dan upload ke Transpar

Profil Aplikasi

Ditujukan untuk para peserta yang telah menerima data dan informasi mengenai perubahan aplikasi online. Mengalokasikan dan menyiapkan dokumen-dokumen pendukung untuk mengikuti program studi yang akan diambil sesuai dengan acceptance letter dari universitas terkait

Update data pribadi **Update data akademik & dokumen** Penetapan Program studi

Online Database by Caspic	
NIP	1231234
Nama Lengkap	Jenny Doe
No. KTP	123123456789012345
Confirm No. KTP	123123456789012345
NPWP	
Tgl. lahir	31/06/1981
Nomor Handphone 1	009990012402
Nomor Handphone 2	
Alamat instansi/Unit kerja	test
Kode lokasi Unit kerja	
Provinsi Instansi/Unit kerja	
Nomor Telepon Instansi/Unit kerja	012145493
Nomor Fax Instansi/Unit kerja	

Informasi Rekening Tabungan Rupiah
Harap diisi sesuai informasi di Buku Rekening

Nama Bank:

Cabang Bank:

Kode Rekening Bank:

Nama Pemegang Rekening:

Kota:

Informasi Rekening Tabungan Valas

Nama Bank Valas:

Cabang Bank Valas:

Kode Rekening Bank Valas:

Nama Pemegang Rekening valas:

Kota Bank Valas:

Negara Bank Valas:

SWIFT CODE:

IBAN:

ABA Routing Number:

EIC:

LSU:

Kode Swift Code, IBAN, BIC, Routing hendaknya diranyakan pada petugas Bank luar negeri. Harap scan buku rekening Rupiah dan kartu NPWF dalam 1 file, ukurannya tidak lebih dari 1 MB. Bagi yang studi di luar negeri juga bisa mengupload scan buku rekening valasnya.

Lampiran NPWF dan Bank: No file chosen

Lampiran Bank Valas: No file chosen

2. Memproses pendataan klaim

http://pusbindiklatren.bappenas.go.id/spirit/peserta/a10_claim_reimburse.php

Masuk ke menu Pembayaran lalu gunakan tab Klaim Reimburse, pilih tahun intake Anda, lampirkan scan bukti pembayaran Anda (untuk proses reimburse) atau scan bukti tagihan. Untuk memastikan klaim Anda sudah terdaftar di Transpar silahkan ke tab di sebelahnya Status Klaim Reimburse dan klik bagian View Detailsnya

Form Reimburse / Klaim Tagihan

NIP: 1231234
 Tahun Intake: 2013
 Degree/Non Degree: - Please select -
 Keterangan Klaim Reimburse:
 Lampiran Klaim: No file chosen
 Mata Uang: - Please select -
 Jumlah yang diklaim:

Aplikasi bisa mengklaim kembali biaya pendidikan Universitas dan terbatas masa 4 tahun. Lampirkan tagihan ke dalam formulir yang bisa didownload di link ini dan simpan dalam format PDF (Save as PDF file) untuk mengupload ke website dan klik Submit. Untuk upload dokumen gunakan form yang disediakan berikut [Form Reimburse/Klaim](#). Klaim yang dibayar tidak termasuk biaya transfer antar bank (juga saat ini). Pastikan Anda sudah mendatakan informasi rekening bank dan mengupload scan NPWP serta bukti Banknya.

NIP	1231234
Tahun Intake	2013
Nama Lengkap	JEKMY DOE
Instansi	BANK
Nama Bank Rupiah	
Nama Pemegang Rekening Rupiah	
Nama Bank LN	
Nama Pemegang Rek. LN	
Keterangan Klaim Reimburse	test di aplikasi galle
Mata Uang	USD
Jumlah yang diklaim	12
Lampiran Klaim	
Tgl Klaim	0204/2013
Status Reimburse	Siapa respon sudah dibayar
Tgl Upload	0204/2013
Lampiran Pengantian Klaim	Transparflowchart.pdf
Tgl Klaim Dibayar	
Mata uang	
Jumlah yang dibayar	

Konsepnya, Pihak PPK akan melakukan pembayaran klaim yang sudah ada data rekening bank, NPWP, beserta hasil scannya. Dan setiap klaim yang diverifikasi akan diupdate statusnya (terbayar / masih proses) dan sistem otomatis akan mengirim notification ke email Karyasiswa tersebut. PPK juga bisa melampirkan bukti pembayaran, tanggal prosesnya serta jumlah yang dibayar / transfer.

D. Pendataan Laporan Studi

Manual berikut diperuntukkan bagi Penerima Beasiswa Spirit program Degree/Gelar dalam mengisi pelaporan studinya secara periodik.

Setelah pihak PIU mendatakan placement Universitas Anda, maka secara otomatis modul Pelaporan Studi / Monitoring sudah bisa Anda akses guna melakukan pendataan secara periodik. Masuk ke menu Monitoring

http://pusbindiklatren.bappenas.go.id/spirit/peserta/a9_d_study_progress_report.php



1. Setelah Anda login, akan tampil daftar Program Studi, klik pada nama program studinya untuk masuk ke detailnya dan melakukan pendataan

Monitoring

[Online Database](#) by Caspo

NIP	231234
Nama Lengkap	JENNY DOE
No Handphone 1	085633012462
No Handphone 2	

Untuk mengedit nomor handphone selama tugas study di luar negeri, bisa menggunakan modul Ubah Data di bagian Update Data Pribadi

Tahun Intake	2013
Tingkat Beasiswa	Master Local
Negara Universitas	Indonesia
Universitas	Universitas Indonesia
Program Studi	ILMU GEOGRAFI
Tgl Mulai Program Studi	
Tgl Selesai Program Studi	
Estimasi Tgl Mula Siswa (introduction/orientation)	
Estimasi Tgl Selesai Siswa	<input type="text"/>
Kode HODP	
Kode Field of study	5B
Alamat sementara selama studi	<input type="text"/>
Jumlah semester	<input type="text"/>

Jumlah semester	<input type="text"/>
Perjelasan	<input type="text"/>
Rencana Studi	<input type="text" value="6400"/>
Masalah	<input type="text" value="6400"/>
Tgl Update	<input type="text" value="22/03/2013"/>

Laporan Gelar	
File PDF/Winzip dibatasi max 500Kb	
KTM	<input type="button" value="Choose File"/> No file chosen
Transkrip Nilai Akumulatif	<input type="button" value="Choose File"/> No file chosen
Judul Thesis/Disertasi	<input type="text"/>
Deskripsi singkat Thesis/Disertasi	<input type="text"/>

- Silahkan mengisi data-data tersebut, untuk karyasiswa Degree diwajibkan mengupload scan Kartu Tanda Mahasiswa, Transkrip nilai kumulatif (setiap semester / periode yg didapatkan dari Universitasnya). Sementara untuk keperluan pendataan Ijazah, thesis / disertasi bisa disesuaikan dengan jadwal masing-masing.
- Untuk kewajiban pelaporan setiap semester / periode yang ditentukan dalam perjanjian antara karyasiswa dengan pihak PIU/PA silahkan upload di Transpar dan sesuaikan dengan kebutuhan. Sebagai contoh, bila Anda kuliah S2 dan menggunakan pelaporan periode semesteran, maka silahkan gunakan field upload dari Laporan ke-1 hingga ke-4 bila waktu studinya 4 semester. Untuk konsultasi lanjut silahkan hubungi pihak PIU Bappenas selaku policy maker
- Hasil pendataan studi Anda hanya bisa diakses oleh PIU dan PA masing-masing instansi
- Untuk laporan non gelar hanya diisi oleh karyasiswa Non degree untuk menginformasikan hasil diklatnya

Judul Thesis/Disertasi	<input type="text"/>
Deskripsi singkat Thesis/Disertas	<input type="text"/>
Ijazah	<input type="button" value="Choose File"/> No file chosen
Tesis/ Disertasi/ Tugas Akhir	<input type="button" value="Choose File"/> No file chosen
<p>Untuk keperluan pelaporan, sistem memberi fleksibilitas, bila Anda diwajibkan membuat laporan setiap semester, gunakan field upload di bawah ini sesuai kebutuhan. Kami sediakan max 8 tempat dan tidak harus digunakan semuanya. Setiap file dibatasi max 1MB (bisa Winzip/PDF/Doc)</p>	
Laporan ke-1	<input type="button" value="Choose File"/> No file chosen
Laporan ke-2	<input type="button" value="Choose File"/> No file chosen
Laporan ke-3	<input type="button" value="Choose File"/> No file chosen
Laporan ke-4	<input type="button" value="Choose File"/> No file chosen
Laporan ke-5	<input type="button" value="Choose File"/> No file chosen
Laporan ke-6	<input type="button" value="Choose File"/> No file chosen
Laporan ke-7	<input type="button" value="Choose File"/> No file chosen
Laporan ke-8	<input type="button" value="Choose File"/> No file chosen
<hr/>	
_laporan Nur Gelar	
File PDF/Winzip dibatasi max 500Kb	
_lampiran Action Plan	<input type="button" value="Choose File"/> No file chosen
_lampiran Laporan	<input type="button" value="Choose File"/> No file chosen
Berifkat non gelar	<input type="button" value="Choose File"/> No file chosen
<input type="button" value="Update"/> <input type="button" value="Back"/>	

Bagi Peserta Non Degree SPIRIT, silahkan ikuti langkah berikut:

A. Pendaftaran bagi Peserta Baru Spirit (non gelar)

Bagi Peserta Baru Spirit (non gelar)

1. Daftarkan username, NIP, password, dan email yang aktif
<http://pusbindiklatren.bappenas.go.id/spirit/peserta/registrasi.php>
2. Isi data pribadi
http://pusbindiklatren.bappenas.go.id/spirit/peserta/a2_appl_personal_data.php atau
Update Data Pribadi http://pusbindiklatren.bappenas.go.id/spirit/peserta/a6-1_update_personal_data.php

CATATAN:

Sistem akan otomatis meng-logout Anda apabila lebih dari 30 menit tidak ada aktivitas pada website ini.

B. Pendataan Program studi

1. Mendaftarkan Tahun Intake yang sesuai
http://pusbindiklatren.bappenas.go.id/spirit/peserta/a3_1_appl_docs_scores_alt.php
 Menu Pendataan Intake

Di bagian ini aplikasi wajib mengisi cara administrasi terkait tahun intake, nilai test pribadi (jika ada) yang masih valid, pemilihan a temat universitas dan program studi terkait:

Pendataan Intake
Peminatan
Pemilihan Gelar
Pemilihan Non Gelar

Form Pendataan Tahun Intake, nilai test pribadi, dan dokumen pendukung

NP: 1231234

Gelar/Non Gelar* - Please choose -

Tahun Intake* First make your selection above

Tahun intake adalah tahun target Anda mulai belajar / program studi. Tahun 2014 sudah tidak bisa menerima lagi karena durasi belajarnya 4 tahun sementara SPIRIT berakhir pada 2017.

Nilai TPA Pribadi	<input type="text"/>	Tgl Tes TPA Pribadi	<input type="text"/>
Nilai TOEFL Pribadi	<input type="text"/>	Tgl Tes Toefl Pribadi	<input type="text"/>
Nilai GRE Pribadi	<input type="text"/>	Tgl Tes GRE Pribadi	<input type="text"/>
Nilai GMAT Pribadi	<input type="text"/>	Tgl Tes GMAT Pribadi	<input type="text"/>
Nilai IELTS	<input type="text"/>	Tgl Tes IELTS	<input type="text"/>
Nilai iBT Toefl	<input type="text"/>	Tgl Tes iBT Toefl	<input type="text"/>

Pasfoto: Choose File No file chosen

Definisi tahun intake adalah tahun Anda mulai belajar / program studi / training berjalan. Tahun

Intake tidak sama dengan tahun Anda mendaftar.

Dalam 1 tahun intake yang sama pendaftar diperbolehkan menginputkan datanya 1 gelar dan/atau 1 non gelar saja. Contoh apabila Anda mendaftarkan diri untuk gelar dan ternyata tidak lolos seleksi, Anda masih bisa mendaftar untuk non gelar, tapi bila Anda tetap mau gelar maka harus mendaftar pada tahun intake berikutnya. Anda dipersilahkan untuk mengisi nilai test pribadi toefl/tpa/lainnya yang masih valid (test yang pernah anda lakukan sebelumnya). Pihak PA akan memverifikasinya bersamaan dengan dokumen pendukung lainnya. Deskripsi singkat tentang motivasi Anda melamar beasiswa SPIRIT juga diperlukan dalam pendataan ini, baik gelar maupun non gelar

2. Mendaftarkan Peminatan Bidang studi
http://pusbindiklatren.bappenas.go.id/spirit/peserta/appl_interest_study.php Tab
Peminatan Awal

Form Peminatan Bidang Studi

NIP	1231234
Tahun Intake *	2014 ▼
Field of study	- Please choose - ▼
Subfield of study	- Please choose - ▼
Negara Universitas	- Please choose - ▼
Nama Universitas	<input type="text"/>
Tingkat Beasiswa *	- Please choose - ▼

3. Selanjutnya pihak kepegawaian / pusdiklat dari instansi Anda yang akan melakukan pendataan tentang penempatan diklat Anda.
4. Harap mengisi dan mengupload laporan serta scan sertifikat Anda di modul Monitoring.