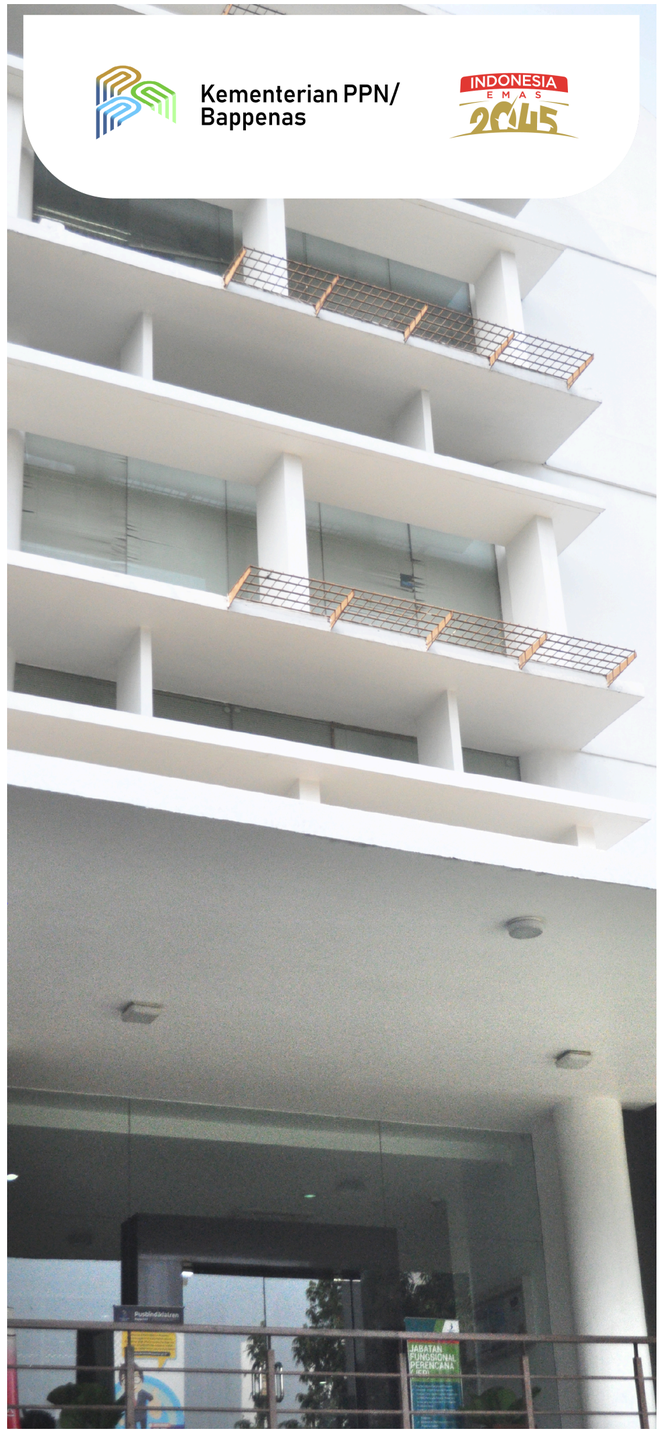

Kementerian PPN/ Bappenas

INDONESIA EMAS 2045

STRUKTUR ORGANISASI PUSBINDIKLATREN KEMENTRIAN PPN/BAPPENAS

KEPALA PUSBINDIKLATREN

▲ STRUKTURAL

▼ FUNGSIONAL

POKJA OTAK

- Kelompok Kerja Organisasi, Tata Laksana, Administrasi dan Keuangan
  - Sistem Informasi dan Database Diklat
  - Publikasi dan Diseminasi Informasi Pusbindiklatren
  - Tata Usaha, Kearsipan, dan Administrasi Pusbindiklatren
  - Pengelolaan Barang Milik Negara (BMN) dan Barang Persediaan Pusbindiklatren
  - Pengelolaan Pengadaan Kegiatan Pusbindiklatren
  - Satgas SPIP Sesmen PPN/Sestama Bappenas
  - Pengembangan SDM Internal Pusbindiklatren
  - Pelayanan Internal Pusbindiklatren (ODP, Jumat Sehat, dan lainnya)
  - Penilaian dan Penyusunan Laporan Kinerja Pusbindiklatren
  - Pengelolaan Anggaran Pusbindiklatren
  - Pengelolaan Pelayanan Eksternal (konsultasi, kliper, chat medsos dan WA Pusbin)

POKJA RENBANG

- Kelompok Kerja Perencanaan, Evaluasi, dan Pengembangan Kebijakan Peningkatanan Kapasitas Institusi Perenncanaan Pembangunan
  - Evaluasi Kerja Sama Diklat dengan Mitra Universitas
  - Evaluasi Standar dan Kebijakan Program Pelatihan
  - Penyusunan Kebijakan dan Pengembangan Program Pendidikan
  - Penyusunan Kebijakan dan Pengembangan Program Pelatihan
  - Pengembangan Kerja Sama Program Pendidikan dan Pelatihan (Cost sharing, OJT, Hibah)
  - Penyusunan Rencana Anggaran Program Pendidikan dan Pelatihan
  - Penyusunan Pedoman Pelaksanaan Program Pendidikan dan Pelatihan
  - Pengelolaan Kegiatan PHLN
  - Fasilitasi HCDP

POKJA PENDIDIKAN

- Kelompok Kerja Penyelenggaraan, Pengendalian, dan Pemantauan Pendidikan
  - Kegiatan Seleksi dan Penempatan Program Pendidikan
  - Kegiatan Pelaksanaan Program Pendidikan
  - Kegiatan Pelaksanaan Program Pendidikan Khususbangan Program Pendidikan
  - Kegiatan Pelaksanaan Program Pendidikan Khusus

POKJA PELATIHAN

- Kelompok Kerja Penyelenggaraan, Pengendalian, dan Pemantauan Pelatihan
  - Kegiatan Persiapan, Seleksi, dan Penempatan Program Pelatihan
  - Kegiatan Pelaksanaan Program Pelatihan
  - Kegiatan Pemantauan dan Pengendalian Program Pelatihan
  - Kegiatan Pelaksanaan Program Pelatihan Khusus

POKJA PP JFP

- Kelompok Kerja Pengembangan dan Pembinaan Jabatan Fungsional Perencana
  - Uji Kompetensi JFP
  - Pendataan, Pemantauan dan Pengendalian JFP
  - Evaluasi Pelaksanaan Uji Kompetensi JFP
  - Penyusunan Revisi PermenPANRB 4/2020
  - Pedoman Penyusunan Formasi JFP
  - Penyusunan Juknis Pengangkatan, Kenaikan Pangkat, Kenaikan Jabatan, Pemberhentian dan Pengangkatan Kembali ke dalam JFP
  - Penyusunan Juknis Standar kompetensi JFP
  - Penyusunan Juknis Pengembangan Kompetensi JFP
  - Sosialisasi JFP
  - Seminar Nasional dan Kerja Sama dengan PPPI
  - Fasilitasi JFP
  - Penyusunan Soal Uji Kompetensi JFP

POKJA POKGIS

- Kelompok Strategis
  - Pemetaan kebutuhan kompetensi perencana pembangunan Bappenas
  - Pemetaan kebutuhan kompetensi SDM pembangunan Nasional (Manajemen Talenta Nasional)
  - Penyempurnaan proses bisnis dan SOP Pusbindiklatren
  - Pengembangan Pusbindiklatren (termasuk Corpu, BLU, PNBP)
  - Fasilitasi Alumni dan Revitalisasi OASIS
  - Monitoring dan Evaluasi Roadmap Pusbindiklatren
  - Penugasan khusus